

**AshScan® Duo Application Data Sheet /  
Опросный лист для AshScan Duo**

Please complete the following for each coal type /  
Пожалуйста, заполните следующие поля для каждого вида угля

<b>Company Name / Компания</b>			
<b>Address / Адрес</b>			
<b>Email / Электронная почта</b>			
<b>Site Contacts Name, Phone and Position / Контакты</b>			Tel / тел
		Position / Должность	

<b>Describe the purpose for which the analyser will be used / Цель применения анализатора</b>
<b>Name and composition of material / Название и состав материала</b>

<b>Description of the material holding moisture / Описание влажности материала</b>

<b>Particle Size Distribution / Распределение размеров частиц материала</b>

<b>Bulk Density / Плотность</b>			
Average / Средняя		Normal Range / Диапазон	From / От                      To / До

Moisture / Влажность					
Average / Средняя		Normal Range / Диапазон	From / От	%	To / До %

Ash / Зольность					
Average / Средняя		Normal Range / Диапазон	From / От	%	To / До %

Ash Composition / Состав золы					
% Fe in Ash / % Fe в золе					
Average / Средний		Range / Диапазон	From / От		To / До
% Ca in Ash / % Ca в золе					
Average / Средний		Range / Диапазон	From / От		To / До

Tonnage Flow rate / Тоннажный расход					
Average / Средний		Normal Range / Диапазон	From / От		To / До

Bed Depth / Высота насыпи					
Average / Средняя		Normal Range / Диапазон	From / От		To / До

Where in the process do you intend to install the analyser (belt number, what is upstream, what is downstream) / Предполагаемое место установки анализатора (что находится до и после анализатора?)					

How and where are samples taken (cross belt sampler, other etc) / Как и где производится отбор проб?					

Is there a belt weigher (location in relation to proposed position of moisture analyser) / Наличие конвейерных весов?					

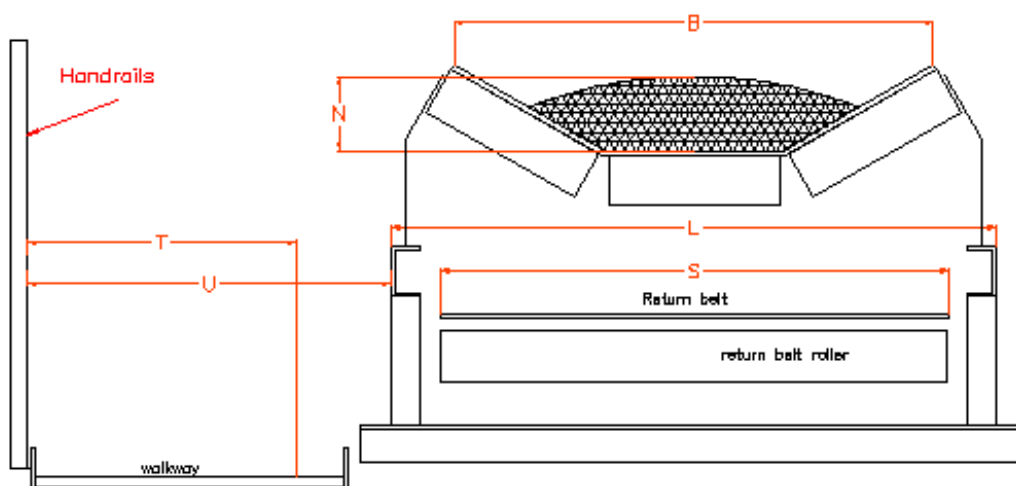

<b>Conveyor / Конвейер</b>	
Belt Construction Material / Материал	
Distance Between Idlers (L) / Расстояние между направляющими	
Flat (Return) Belt Width (S) / Ширина ленты в развернутом состоянии	
Curved Belt Width (B) / Ширина ленты в проекции	
Bed Depth (N) / Высота насыпи	
Walkway (V) / Проход	
Clearance required in walkway (T) / Расстояние, необходимое для прохода	

<b>Comments / Комментарии</b>